

Al ya na ğın a lı na  
Al sa zı nı e lı ne  
Çığ ne me yol de ği lem

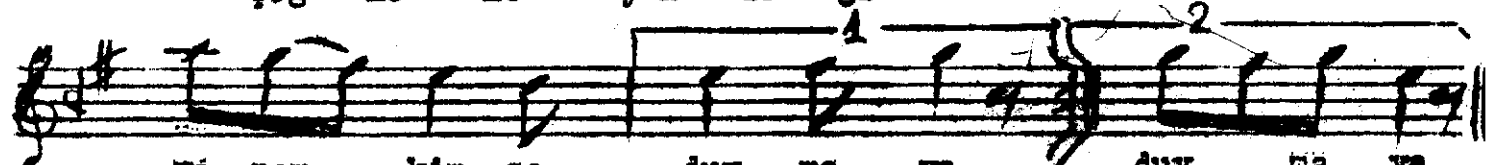

ya nam kim se duy ma ya duy ma ya  
do kun zül fün te lı ne te lı ne  
ko par ma gül de ği lem de ği lem

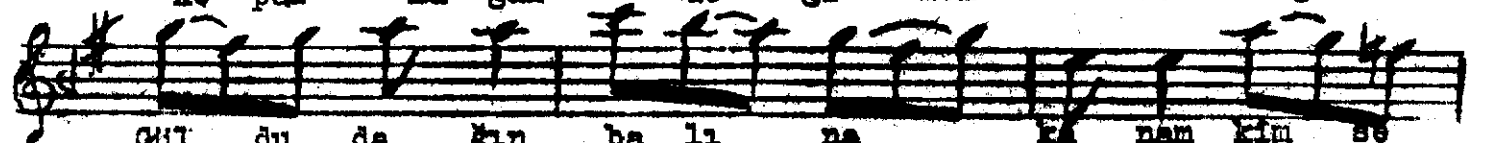

Gül du da ğın ba lı na ka nam kim se  
Ver e lı nı e lı me tu tam kim se  
Ben sa na el de ği lem su nam kim se

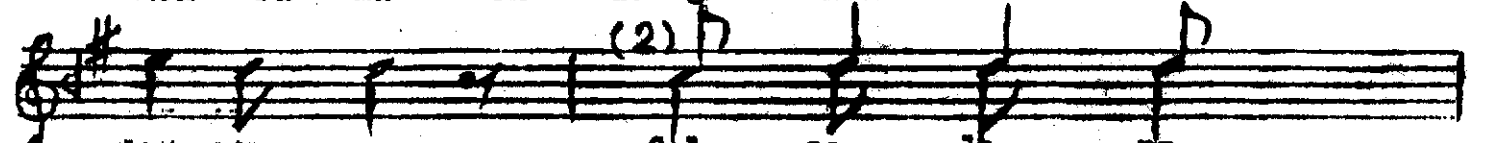

duy ma ya Gel sa lı na  
duy ma ya Sa ram lı ne  
duy ma ya Öz ge ye ee kul



sa lı na..... ba lam kim se duy ma ya  
be lı ne ba lam kim se duy ma ya  
de ği lem ba lam kim se duy ma ya

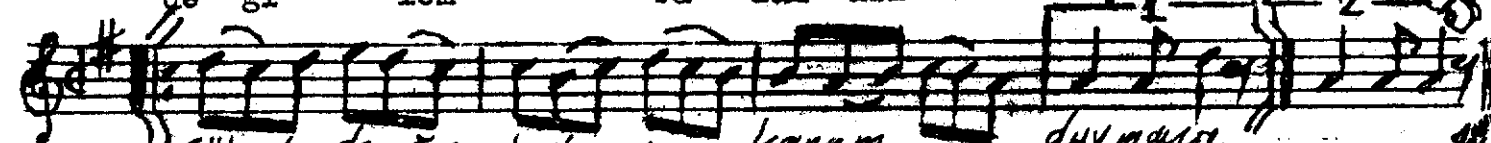

Gül du da ğın ba lı na ka nam kim se duymaya

Al yanağın alına yanam kimse duymaya Al sazını eline dokun zülün teline  
Gül dudağın balına kanam kimse duymaya Ver elini elime tutam kimse duymaya  
Gel salına salına balam kimse duymaya Saram ince beline balam kimse duymaya  
Gül dudağın balına kanam kimse duymaya. Gül dudağın balına....

3.  
Çıgneme yol değilim koparma gül değilim  
Ben sana el değilim sunam kimse duymaya  
Özgeye kul değilim balam kimse duymaya  
Gül dudağın balına.....